

Raamweg in twee richtingen grotendeels afgesloten



24 april - 23 juni 2017

Wat: Vernieuwen riool en asfalt
Waar: Raamweg-Koningskade-
Zuid-Hollandlaan-Wassenaarseweg
Wanneer: 24 april – 23 juni 2017

Vanaf 24 april zijn de Raamweg en Koningskade negen weken grotendeels afgesloten in beide richtingen. Verkeer in heel Den Haag krijgt daarom te maken met extra drukte op de weg. In deze factsheet zetten we de hinder en maatregelen voor u op een rijtje.

Den Haag openbaar
maakt het vervoer
fiets parkeren op
auto orde

Wat gaat dicht?

De eerste vier weken is ook de kruising met de Javastraat en Wassenaarseweg dicht. Daarnaast zijn er deze periode enkele nachtafsluitingen op de Zuid-Hollandlaan en is de kruising met de Laan Copes van Cattenburch en de Carel van Bylandtlaan een week gesloten. Na 23 juni zijn de werkzaamheden op de doorgaande route voorbij.

De Raamweg-Koningskade is al sinds enkele weken gedeeltelijk afgesloten richting de A12 vanwege onderhoud aan het riool. De verwachte grote verkeershinder is tot nu toe uitgebleven, maar vanaf 24 april begint de fase met de meeste overlast. We breken dan de hele weg open om de riolering op vier meter diepte te vervangen.

**23 april (20.00 uur)
t/m 19 mei (20.00 uur)**
Raamweg grotendeels
afgesloten (inclusief afslag
Javastraat-Koningskade)

- Route centrum uit
- Ricting Madurodam / Scheveningen
- Ricting Amsterdam / Wassenaar / Utrecht
- Ricting Rotterdam
- Ricting Centrum
- Ricting MCH Westeinde / P-route Centrum Noord
- ⚠ Weg afgesloten i.v.m. werkzaamheden
- ➔ Gewijzigde rijrichting
- 🚗 Tekstwagens geven keuzeroutes aan met de verwachte extrareistijd
- 🚌 Bussluit



Hoe kunt u rijden?
Tijdens de werkzaamheden rijdt u van en naar de stad via de S200 (buitenring). Rij bovenlangs via de N440 (Hubertustunnel) en de N14 (Sijtwendetunnel) of onderlangs via de N211 (Lozerlaan). Volg de elektronische routeborden voor de snelste route op dat moment. In de stad gelden verschillende omleidingsroutes, afhankelijk van de fase in het project.

**25 mei (06.00 uur)
t/m 24 juni (06.00 uur)**
Raamweg grotendeels afgesloten
(afslag Javastraat-Koningskade open)

- Route centrum uit
- Ricting Madurodam / Scheveningen
- Ricting Amsterdam / Wassenaar / Utrecht
- Ricting Rotterdam
- Ricting Centrum
- Ricting MCH Westeinde / P-route Centrum Noord
- ⚠ Weg afgesloten i.v.m. werkzaamheden
- ➔ Gewijzigde rijrichting
- 🚗 Tekstwagens geven keuzeroutes aan met de verwachte extrareistijd
- 🚌 Bussluit

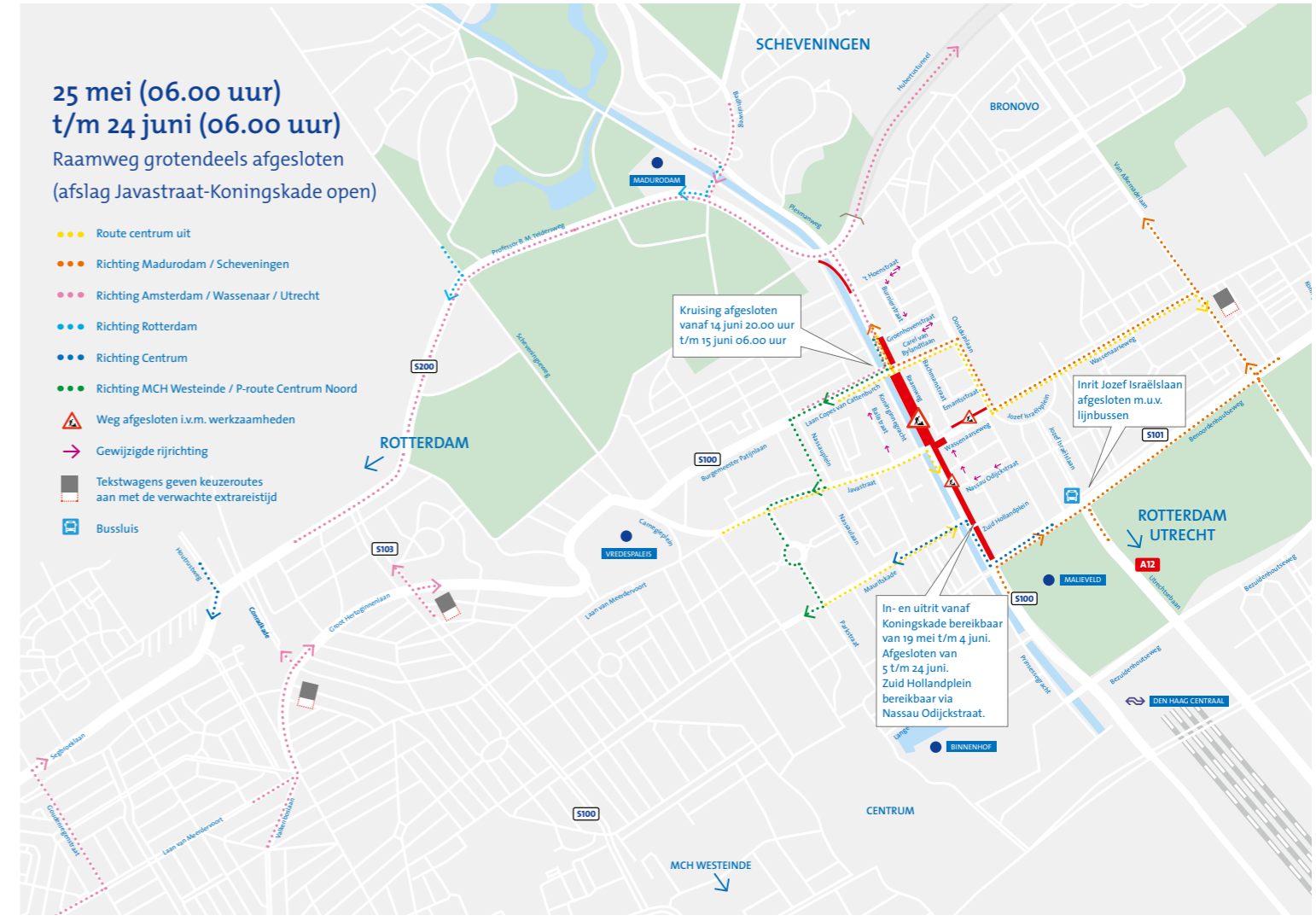

**19 mei (20.00 uur)
t/m 25 mei (06.00 uur)**
Raamweg grotendeels afgesloten
(inclusief afslagen Carel van
Bylandtlaan en Groenhovenstraat)

- Route centrum uit
- Ricting Madurodam / Scheveningen
- Ricting Amsterdam / Wassenaar / Utrecht
- Ricting Rotterdam
- Ricting Centrum
- Ricting MCH Westeinde / P-route Centrum Noord
- ⚠ Weg afgesloten i.v.m. werkzaamheden
- ➔ Gewijzigde rijrichting
- 🚗 Tekstwagens geven keuzeroutes aan met de verwachte extrareistijd
- 🚌 Bussluit

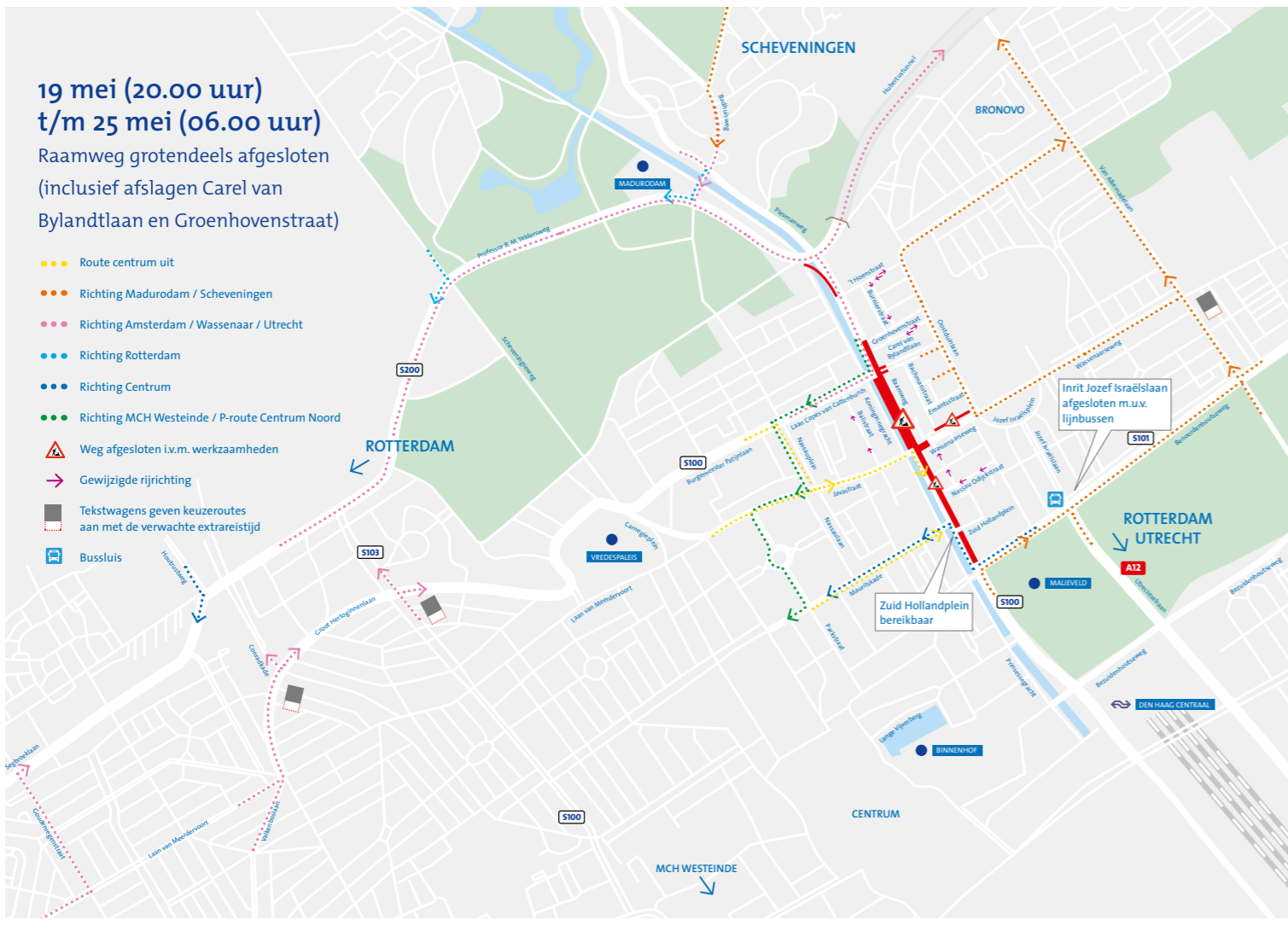

**29 mei t/m 3 juni iedere
nacht van 20.00 uur
t/m 06.00 uur**
Raamweg grotendeels afgesloten en
Zuid-Hollandlaan volledig afgesloten

- Route centrum uit
- Ricting Madurodam / Scheveningen
- Ricting Amsterdam / Wassenaar / Utrecht
- Ricting Rotterdam
- Ricting Centrum
- Ricting MCH Westeinde / P-route Centrum Noord
- ⚠ Weg afgesloten i.v.m. werkzaamheden
- ➔ Gewijzigde rijrichting
- 🚗 Tekstwagens geven keuzeroutes aan met de verwachte extrareistijd
- 🚌 Bussluit



Wat zit er allemaal onder de Raamweg?

In heel Den Haag ligt **1600 kilometer** riool. Het hele jaar door zijn we in de stad bezig om de riolering te vervangen. Onder de Raamweg-Koningskade liggen meerdere rioolbuizen. We vervangen er twee en renoveren er eentje. Het riool is op sommige plekken **100 jaar** oud.

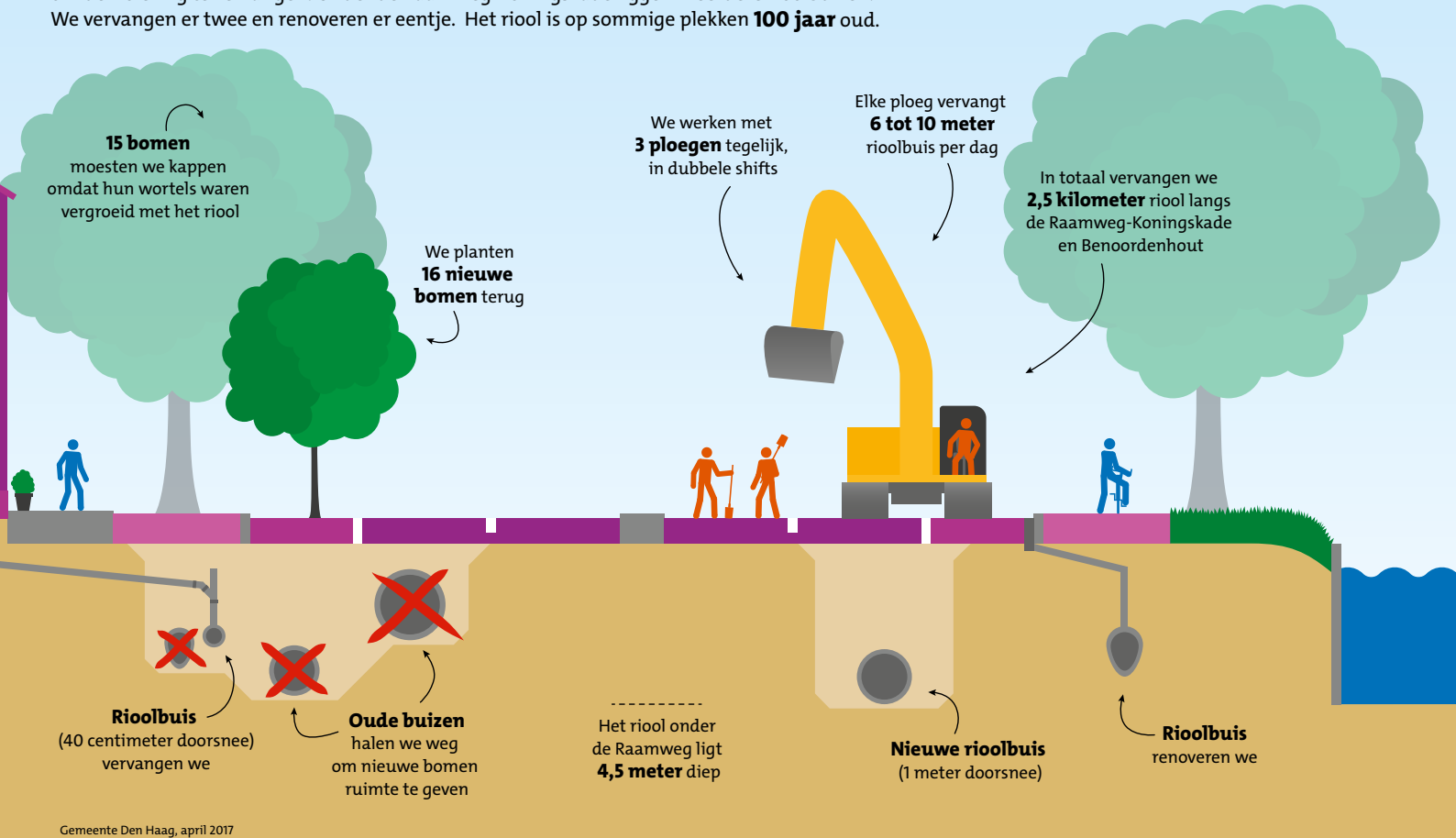

Hoe lang duurt de afsluiting?

Op zondagavond 23 april starten we om 20.00 uur met het plaatsen van de verkeersmaatregelen. Vanaf dat moment is de Raamweg in beide richtingen grotendeels afgesloten. Maandagochtend beginnen we met de werkzaamheden, die duren tot zaterdagochtend 24 juni om 06.00 uur.

Wanneer zijn we aan het werk?

We werken van maandag tot en met zaterdag. Dit doen we in dubbele shifts, van 06.00 uur 's ochtends tot 22.00 uur 's avonds.

Welke verkeershinder kunt u verwachten?

Weggebruikers krijgen te maken met omleidingen en extra drukte op de weg. Zorg er daarom voor dat u voorbereid op weg gaat. Als het even kan, mijd de spits. En check vóór vertrek uw

route op www.raamwegdenhaag.nl. Daar ziet u de actuele verkeerssituatie op de weg.

Fietsers en voetgangers hebben maar beperkt last van de werkzaamheden. Te voet en op de (brom)fiets blijft alles bereikbaar. Wel zijn er soms lokale omleidingen. Deze zorgen soms voor een kleine vertraging.

Meer weten?

Actuele reisinformatie en meer informatie over de werkzaamheden, de planning en omleidingsroutes vindt u op www.raamwegdenhaag.nl. U kunt uw vragen op de volgende manieren kwijt:

Facebook: www.facebook.com/raamweg

Twitter: [@Raamweg2017](https://twitter.com/Raamweg2017)

E-mail: informatie.raamweg@denhaag.nl

Of kom langs tijdens het inloopspreekuur in de bouwkeet op de hoek Raamweg-Wassenaarseweg. Iedere donderdag bent u van harte welkom tussen 10.00 en 12.00 uur.

Colofon

Dit is een uitgave van de gemeente Den Haag.

Fotografie: Valerie Kuypers

Productie: Dienst Stadsbeheer

April 2017

Raamweg-app geeft seintje bij hinder

Wilt u op de hoogte blijven van actuele verkeershinder en nieuws over de werkzaamheden? Download dan de gratis Raamweg-app op uw mobiele telefoon. Bij onvoorziene afsluitingen op de doorgaande wegen of extra vertraging van meer dan 45 minuten, ontvangt u een pushbericht. U vindt de app in de App Store, Google Play en de Microsoft Store (zoek op 'Raamweg').